

広島県・市町共同利用 電子入札等システム
電子入札システム受注者向け操作マニュアル
(工事・コンサル)

【利用者登録編】

令和5年7月

目次

1. 利用者登録..... 2

1.1 利用者登録メニューの起動..... 2

1.2 利用者情報の登録..... 5

1.3 利用者情報の変更..... 9

1.4 ICカードの更新..... 13

1. 利用者登録
1.1 利用者登録メニューの起動

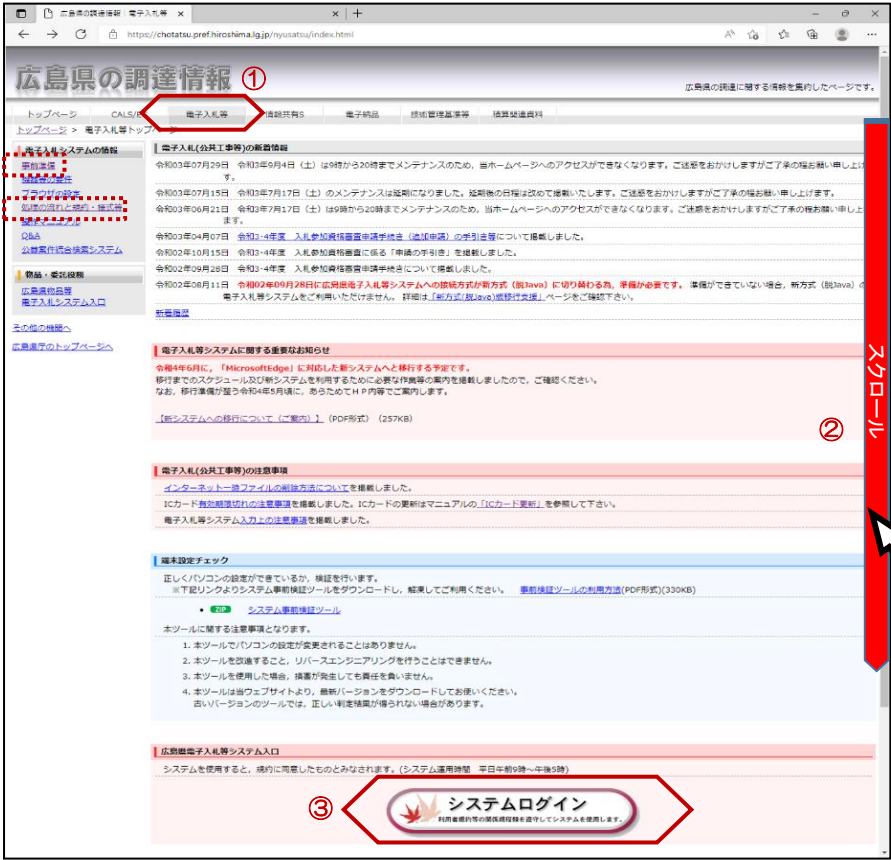

※『広島県の調達情報』のトップページURL
<https://chotatsu.pref.hiroshima.lg.jp/index.html>

利用者登録は
Webブラウザにて『広島県の調達情報
のトップページ』を表示します。

- ①「電子入札等」タブをクリックします。
- ②『電子入札等トップページ』を画面
下へスクロールします。
- ③【システムログイン】ボタンをク
リックします。

※電子入札等システムをご使用いた
だくには、事前に準備作業をおこなっ
ていただくとともに、利用者規約等の規
約を十分に理解し遵守していただく必
要があります。
システムログインをクリックしご使用
になる前には、必ず**事前準備、処理の
流れと規約・様式等**にて、必要な準備
作業者規約等の内容確認を行ってくだ
さい。



- 『「調達機関・工事、業務／物品、役
務／少額物品」選択画面（受注者
用）』が表示されます。
- ①利用者登録を行いたい調達機関を
プルダウンより選択します。
 - ②“◎工事、業務”をクリックします。



『「利用者登録／電子入札」選択画面（受注者用）』が表示されます。

“利用者登録”をクリックします。

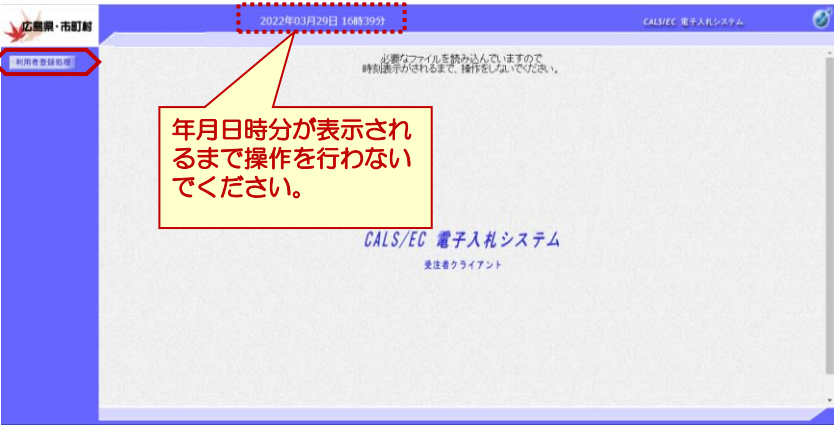

画面上部に年月日時分が表示されたことを確認し【利用者登録処理】ボタンをクリックします。

以上で、利用者情報の起動は、終了となります。

《参考》
画面上部に年月日時分が表示されない場合は、下記の設定をご確認ください。
・カードリーダーは正常に動作していますか？
・Webブラウザ設定は完了していますか？

《参考》電子入札システム起動時に以下のエラーが表示された場合



電子入札システム起動時に左画面のエラーメッセージが表示され、右側にエラーマークが表示されている場合は、

「OK」ボタンをクリックします。

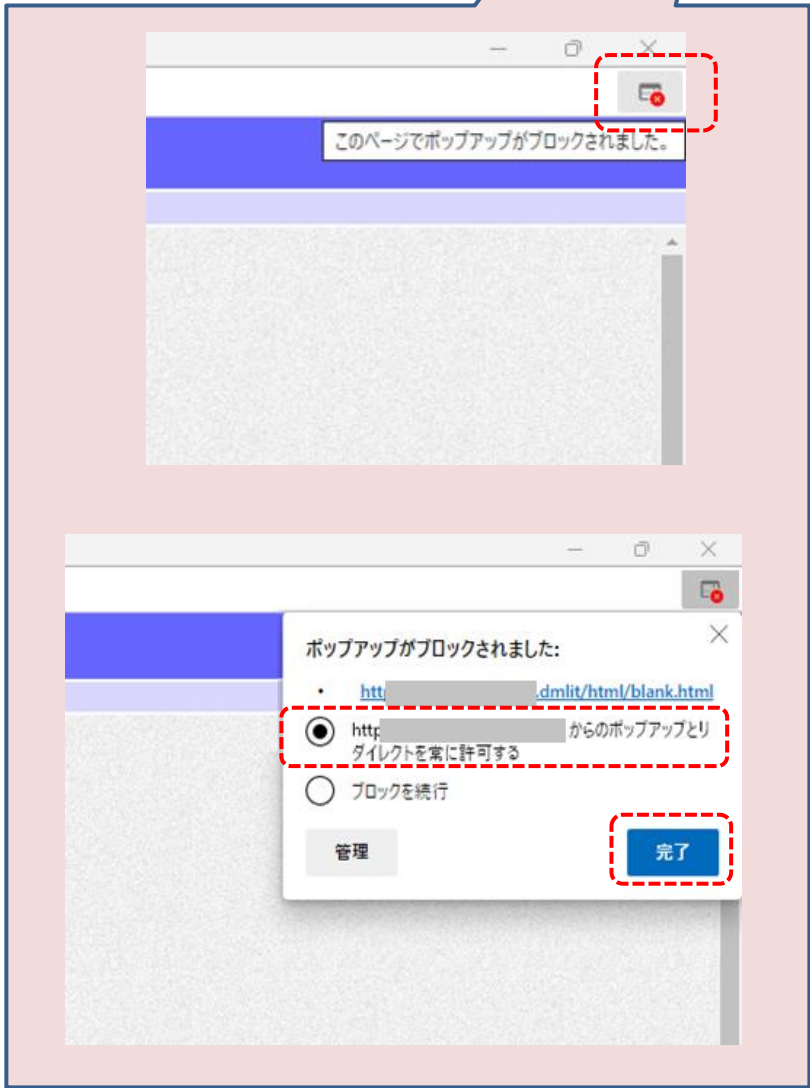

アドレスバーの右マークをクリックします。

「～からのポップアップとリダイレクトを常に許可する」にチェックが入っていることを確認します。

「完了」ボタンをクリックします。

1.2 利用者情報の登録

広島県・市町村共同利用の入札参加資格を有する自治体の利用者登録を行うことができます。



『利用者登録メニュー』画面が表示されます。

【登録】ボタンをクリックします。

P I N番号入力ダイアログが表示されます。

I Cカードがカードリーダーに挿入されていることを確認します。

P I N番号を入力し【OK】ボタンをクリックします。

※担当者名は省略可能です。

※パソコンに I Cカードリーダーの設定が正常に行われていない、接続が不十分な場合などが原因で、下記のエラーが出る場合があります。
パソコンと I Cカードリーダーの接続および、I Cカードリーダーに正しく挿入されているかを確認してください。

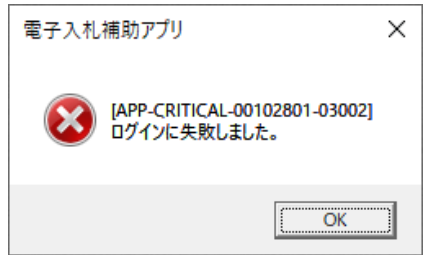
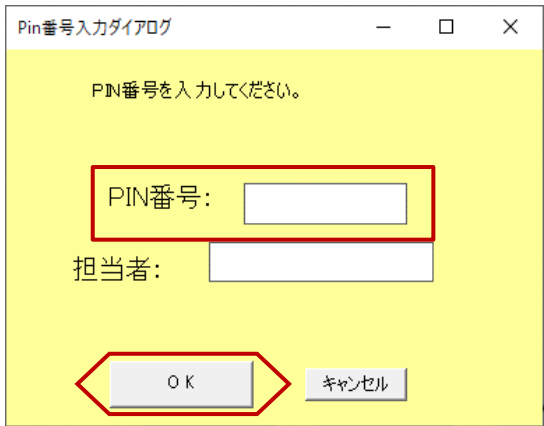

『資格審査情報検索』画面が表示されます。

①利用者登録の登録番号、商号又は名称を入力します。

②【検索】ボタンをクリックします。



※利用者登録番号は電子入札運営部会代表運営団体より「電子入札等システム利用開始申請書」に基づき利用者登録番号（10桁）が記載された通知書が郵送されますので、その通知書でご確認ください。

※商号又は名称欄の入力は通知書に記載されている内容を正確に入力してください。完全一致しない場合は検索に該当しません。

※スペース入力や全角半角の入力に注意してください。

《参考》利用者登録を行うICカードが、
既に他の発注機関で利用者登録を行っている場合

資格審査情報検索

資格審査情報の検索を行います。利用者登録番号と、確認のために商号又は名称を入力して下さい。
(※)の項目は、必須入力です。

利用者登録番号

: 0323456789

(※) (半角数字10文字)

商号又は名称

: A建設株式会社

(※) (60文字以内)

現在使用しているICカードは、選択された発注機関でICカードの登録があります。
利用登録番号、商号または名称を変更することはできません。

検索

戻る

(参考1)

現在使用しているICカードの登録情報を表示します。

発注機関	利用者登録番号	商号または名称
広島県	0323456789	A建設株式会社

※ ICカードの登録情報を表示します。

(参考1)
利用者登録を行うICカードが、すでに他の発注機関で利用者登録が完了している場合は、ICカードの登録情報を表示します。

広島県・市町村

2022年08月08日 16時52分

広島県・市町共同利用電子入札システム

利用者登録処理

利用者登録

この画面では、ICカードを追加で登録します。
(※)の項目は、必須入力です。

発注機関選択

新規登録する発注機関を選択して下さい。登録済みの発注機関を削除することはできません。

<input checked="" type="checkbox"/> 広島県	<input type="checkbox"/> 呉市	<input type="checkbox"/> 竹原市	<input type="checkbox"/> 三原市	<input type="checkbox"/> 尾道市
<input type="checkbox"/> 福山市	<input type="checkbox"/> 府中市	<input type="checkbox"/> 三次市	<input type="checkbox"/> 庄原市	<input type="checkbox"/> 大竹市
<input type="checkbox"/> 東広島市	<input type="checkbox"/> 廿日市市	<input type="checkbox"/> 安芸高田市	<input type="checkbox"/> 江田島市	<input type="checkbox"/> 安芸郡府中町
<input type="checkbox"/> 安芸郡海田町	<input type="checkbox"/> 安芸郡鞆町	<input type="checkbox"/> 安芸郡坂町	<input type="checkbox"/> 山県郡安芸大田町	<input type="checkbox"/> 山県郡北広島町
<input type="checkbox"/> 世羅郡世羅町	<input type="checkbox"/> 神石郡神石市原町			

※ 複数選択可

企業情報

企業名称

: A建設株式会社

企業郵便番号

: 088-0999

企業住所

: 広島県広島市1234番地1

代表者氏名

: A代表 太郎

代表者役職

:

代表電話番号

: 088-088-8888

(※) (半角 09-0000-0000)

代表FAX番号

: 999-999-9999

(※) (半角 09-0000-0000)

部署名

: ○○支店

(※) (30文字以内)

代表窓口情報

指名時などにメールが送信されます。

連絡先名称(部署名等)

: A建設株式会社○○支店

(※) (60文字以内)

連絡先郵便番号

: 777-7777

(※) (半角 09-123-4567)

連絡先住所

: 広島県○○市○○区○○1 2 3 - 4 5 6

(※) (60文字以内)

連絡先氏名

: A代表 太郎

(※) (20文字以内)

連絡先電話番号

: 088-088-8888

(※) (半角 09-0000-0000)

連絡先FAX番号

: 999-999-9999

(※) (半角 09-0000-0000)

連絡先メールアドレス

: aaa@zzz

(※) (半角100文字以内)

ICカード利用部署情報

ICカード利用部署名

: 広島県○○市○○区○○1 2 3 - 4 5 6

(※) (60文字以内)

ICカード取得者氏名

: 工藤 一郎

(※) (20文字以内)

ICカード利用部署住所

: 広島県○○市○○区○○1 2 3 - 4 5 6

(※) (60文字以内)

連絡先名称(部署名等)

: A建設株式会社○○支店

(※) (60文字以内)

連絡先郵便番号

: 777-7777

(※) (半角 09-123-4567)

連絡先住所

: 広島県○○市○○区○○1 2 3 - 4 5 6

(※) (60文字以内)

連絡先氏名

: 工藤 一郎

(※) (20文字以内)

連絡先電話番号

: 088-088-8888

(※) (半角 09-0000-0000)

連絡先FAX番号

: 999-999-9999

(※) (半角 09-0000-0000)

連絡先メールアドレス

: aaa@zzz

(※) (半角100文字以内)

入力内容確認

戻る

『利用者登録』画面が表示されます。

利用者情報を入力し、【入力内容確認】ボタンをクリックします。
※「発注機関選択」(複数選択可)
利用者登録を行う発注機関にチェックをつけることで、複数の発注機関の利用者登録が行えます。

※「企業情報」
参加資格者名簿に掲載された情報が表示されます。

※「代表窓口情報」
本店または受任者の情報を入力します。
代表窓口情報の連絡先メールアドレスは、指名通知書が発注者から発行された際、そのお知らせが送信されるアドレスです。

※「ICカード利用部署情報」
ICカードを使用する部署の住所、電子入札システムの担当者の情報を入力します。
「代表窓口情報」と同じ内容でも問題ありません。
連絡先メールアドレスは、指名通知書以外の各通知書等(例:落札者決定通知書 など)が発注者から発行された際、そのお知らせが送信されるアドレスです。
※連絡先メールアドレスに誤りがあると、お知らせメールは届きません。
“.”ドットや英文字などに間違いがないか確認してください。

(参考1)
代表窓口情報の連絡先氏名とICカード利用部署情報のICカード取得者氏名が異なる場合、入札書及び参加申請書提出時などに以下警告エラーが表示されます。

警告エラー
ICカードの名義人が受任者と異なります

《参考》利用者登録を行うICカードが、
既に他の発注機関で利用者登録を行っている場合

利用者登録

この画面では、ICカードを追加で登録します。
(※)の項目は、必須入力です。

発注機関選択

※複数選択可能な発注機関を選択して下さい。登録済みの発注機関を取り消す事はできません。

<input type="checkbox"/> 広島県	<input type="checkbox"/> 呉市	<input type="checkbox"/> 竹原市	<input type="checkbox"/> 三原市	<input type="checkbox"/> 尾道市
<input type="checkbox"/> 福山市	<input type="checkbox"/> 府中市	<input type="checkbox"/> 三次市	<input type="checkbox"/> 庄原市	<input type="checkbox"/> 大竹市
<input type="checkbox"/> 東広島市	<input type="checkbox"/> 廿日市市	<input type="checkbox"/> 安芸高田市	<input type="checkbox"/> 江田島市	<input type="checkbox"/> 安芸郡府中市
<input type="checkbox"/> 安芸郡海田町	<input type="checkbox"/> 安芸郡賀茂町	<input type="checkbox"/> 安芸郡坂町	<input type="checkbox"/> 山県郡安芸太田町	<input type="checkbox"/> 山県郡北広島町
<input type="checkbox"/> 世羅郡世羅町	<input type="checkbox"/> 神石郡神石高梁町			

※ 複数選択可

企業情報

企業名称 : A建設〇〇株式会社
企業郵便番号 : 000-0000
企業住所 : 広島県広島市1-234番地1
代表者氏名 : A代表 太郎
代表者役職 :
代表電話番号 : 000-000-0000
代表FAX番号 : 999-999-0000
部署名 : 〇〇支店

代表窓口情報 : 各部署に窓口が設けられます。

連絡先名称(部署名等) : A建設〇〇株式会社〇〇支店
連絡先郵便番号 : 777-7777

《参考》
他の発注機関で利用者登録を行っているICカードの場合は、登録済みの発注機関の利用者登録を取り消すことはできません。
未登録の発注機関を選択して、利用者登録を行います。

『登録内容確認』画面が表示されます。

利用者登録情報を確認し、【登録】ボタンをクリックします。

※入力内容が間違っている場合は、【戻る】ボタンをクリックします。
『利用者登録』画面に戻りますので正しい情報に訂正入力して下さい。

広島県・市町村

2022年08月08日 16:05:53

広島県・市町村共同利用 電子入札等システム

利用者登録画面

登録内容確認

発注機関選択

※複数選択可能な発注機関を選択して下さい。登録済みの発注機関を取り消す事はできません。

<input type="checkbox"/> 広島県	<input type="checkbox"/> 呉市	<input type="checkbox"/> 竹原市	<input type="checkbox"/> 三原市	<input type="checkbox"/> 尾道市
<input type="checkbox"/> 福山市	<input type="checkbox"/> 府中市	<input type="checkbox"/> 三次市	<input type="checkbox"/> 庄原市	<input type="checkbox"/> 大竹市
<input type="checkbox"/> 東広島市	<input type="checkbox"/> 廿日市市	<input type="checkbox"/> 安芸高田市	<input type="checkbox"/> 江田島市	<input type="checkbox"/> 安芸郡府中市
<input type="checkbox"/> 安芸郡海田町	<input type="checkbox"/> 安芸郡賀茂町	<input type="checkbox"/> 安芸郡坂町	<input type="checkbox"/> 山県郡安芸太田町	<input type="checkbox"/> 山県郡北広島町
<input type="checkbox"/> 世羅郡世羅町	<input type="checkbox"/> 神石郡神石高梁町			

企業情報

企業名称 : A建設〇〇株式会社
企業郵便番号 : 000-0000
企業住所 : 広島県広島市1-234番地1
代表者氏名 : A代表 太郎
代表者役職 :
代表電話番号 : 000-000-0000
代表FAX番号 : 999-999-0000
部署名 : 〇〇支店

代表窓口情報 : 各部署に窓口が設けられます。

連絡先名称(部署名等) : A建設〇〇株式会社〇〇支店
連絡先郵便番号 : 777-7777
連絡先住所 : 〇〇県〇〇市〇〇区〇〇1-23-456
連絡先氏名 : A代表 太郎
連絡先電話番号 : 000-000-0000
連絡先FAX番号 : 999-999-0000
連絡先メールアドレス : aaw@tzz

ICカード利用部署情報

ICカード企業名称 : テスト〇〇株式会社
ICカード取得者氏名 : テスト 五
ICカード取得者住所 : 〇〇県〇〇市〇〇区〇〇1-23-456
連絡先名称(部署名等) : A建設〇〇株式会社〇〇支店
連絡先郵便番号 : 777-7777
連絡先住所 : 〇〇県〇〇市〇〇区〇〇1-23-456
連絡先氏名 : 工事 一郎
連絡先電話番号 : 000-000-0000
連絡先FAX番号 : 999-999-0000
連絡先メールアドレス : aaw@tzz

ICカード情報

証明書シリアル番号 : 361672405097221941 (16進) / 2021030001030535 (16進)
証明書発行者 : OUtTestACBn 02 Certification Authority O'Higgin Denzhi Ninshe Co.Ltd.,C=JP
証明書有効期限 : 2023/07/01

企業情報及びICカード利用部署情報の企業名称等
欄の企業名称を変更することを確認して下さい。

この内容でよろしければ登録ボタンを押して下さい。

登録 戻る

利用者情報の登録が完了しました。
と表示されます。

※利用者登録が正常に受け付けられた場合、電子入札システムより確認メールが送信されます。
確認メールは、ICカード利用部署情報の連絡先メールアドレス宛に送信されます。
確認メールが送信されない場合は、「1.3 利用者情報の変更」を参照し、登録内容を確認して下さい。内容に誤りがある場合は、変更してください。

登録内容を印刷する場合は、【印刷】ボタンをクリックします。



印刷画面が表示されます。

《参考》
印刷画面を印刷するには、

タイトルバーにカーソルを合わせて
右クリックします。

“印刷（P）”にカーソルを合わせ、
クリックします。

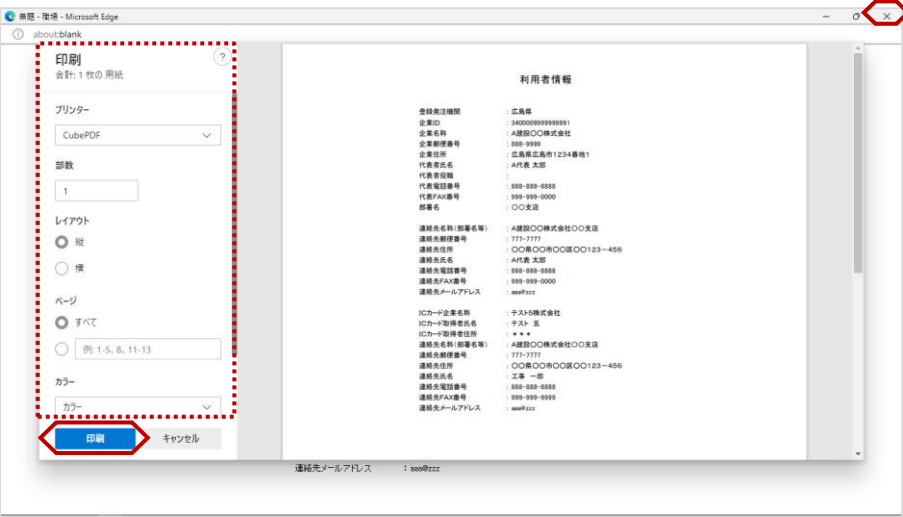

『印刷プレビュー』画面が表示されます。

①印刷メニューが表示されますので、
プリンターの選択や設定を行い、【印刷】
ボタンをクリックし、印刷を行います。

②印刷終了後、【×（閉じる）】ボタン
をクリックします。

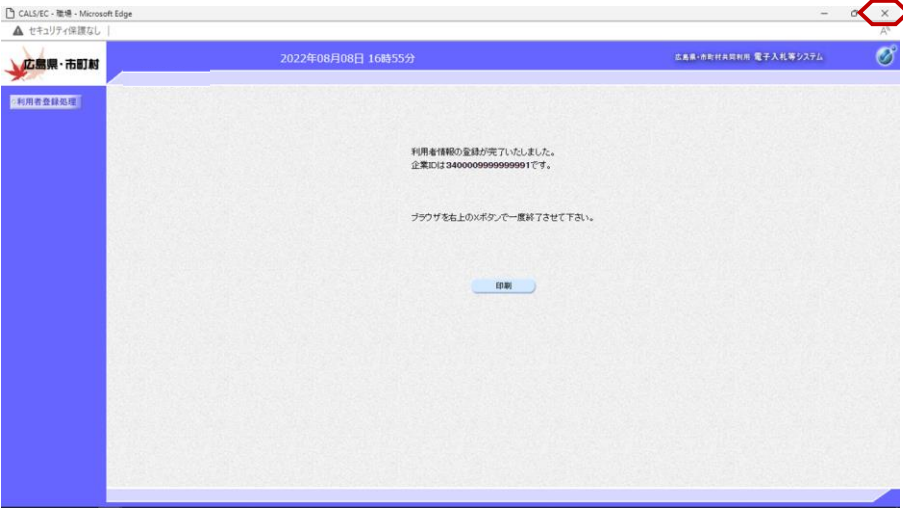

『登録完了』画面が表示されます。

【×（閉じる）】ボタンをクリックし
ます。

以上で、利用者情報の登録は終了となり
ます。

1.3 利用者情報の変更

利用者登録情報を誤って登録してしまった場合や、利用者情報が変更となった場合は、この操作にて現在登録されている情報の変更が行えます。



『利用者登録メニュー』画面が表示されます。

【変更】ボタンをクリックします。

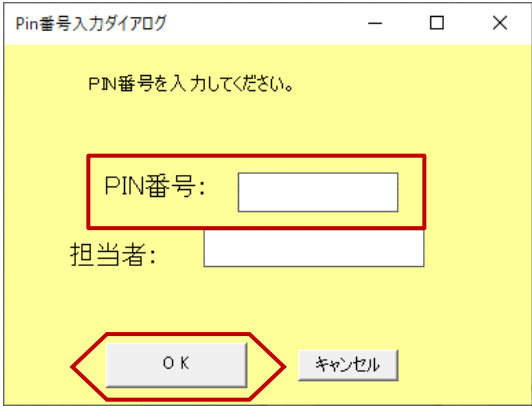

P I N番号入力ダイアログが表示されます。

I Cカードがカードリーダーに挿入されていることを確認します。

P I N番号を入力し【OK】ボタンをクリックします。

※担当者名は省略可能です。

※パソコンに I Cカードリーダーの設定が正常に行われていない、接続が不十分な場合などが原因で、下記のエラーが出る場合があります。
パソコンと I Cカードリーダーの接続および、I Cカードリーダーに正しく挿入されているかを確認してください。



[illegible]

『利用者変更』画面が表示されます。

入力内容を確認し、変更箇所の修正を行い、【入力内容確認】ボタンをクリックします。

広島県・市町村

利用者の登録画面

2022年08月08日 16時59分

広島県・市町村長官民 電子入札システム

変更内容確認

注記欄

選択されている注記欄の内容を確認してください。

<input type="checkbox"/> 広島県	呉市	竹原市	三原市	尾道市
<input type="checkbox"/> 福山市	府中市	三次市	庄原市	大竹市
<input type="checkbox"/> 東広島市	廿日市市	安芸高田市	江田島市	安芸郡府中市
<input type="checkbox"/> 安芸郡瀬田町	安芸郡井原町	安芸郡坂町	山県郡安芸大田町	山県郡北広島町
<input type="checkbox"/> 世羅郡世羅町	神石郡神石高原町			

企業情報

企業ID	: 3800009999999991
企業名称	: A建設〇〇株式会社
企業郵便番号	: 0000-0000
企業住所	: 広島県広島市1234番地1
代表者氏名	: A代表 太郎
代表者役職	: -
代表電話番号	: 0000-000-0000
代表FAX番号	: 0000-000-0000
部署名	: 〇〇支店

代表窓口情報

連絡先名称(部署名等)	: A建設〇〇株式会社〇〇支店
連絡先郵便番号	: 7777-7777
連絡先住所	: 〇〇県〇〇市〇〇区〇〇123-456
連絡先氏名	: A代表 太郎
連絡先電話番号	: 0000-000-0000
連絡先FAX番号	: 0000-000-0000
連絡先メールアドレス	: aaa@bzzz

ICカード利用部署情報

ICカード企業名称	: テスト 6株式会社
ICカード取得者氏名	: テスト 五
ICカード取得者住所	: * * *
連絡先名称(部署名等)	: A建設〇〇株式会社〇〇支店
ICカード郵便番号	: 7777-7777
連絡先住所	: 〇〇県〇〇市〇〇区〇〇123-456
連絡先氏名	: 工事 一郎
連絡先電話番号	: 0000-000-0000
連絡先FAX番号	: 0000-000-0000
連絡先メールアドレス	: aaa@bzzz

ICカード情報

証明書シリアル番号	: 301672495929721941 (10桁) / 2021030001309526 (16桁)
証明書発行会社	: OUPTestAOSyn G2 Certification Authority OnNippon Denso Nishio Co.Ltd.,OnJP
証明書の有効期限	: 2023/07/01

資格審査情報

登録番号	: 0000000001
番号の名称	: A建設〇〇株式会社

この内容でよろしい場合は変更完了を押してください

戻る

戻る

『変更内容確認』画面の表示内容を確認し、【変更】ボタンをクリックします。

※内容が間違っている場合は、【戻る】ボタンをクリックします。
利用者変更画面に戻りますので、正しい情報に訂正入力してください。



利用者情報の変更が完了しました。
と表示されます。

※利用者登録が正常に受け付けられた場合、電子入札システムより確認メールが送信されます。
確認メールは、ＩＣカード利用部署情報の連絡先メールアドレス宛に送信されます。
確認メールが送信されない場合は、本手順を最初から行い、登録内容を確認して下さい。
内容に誤りがある場合は、変更してください。

変更内容を印刷する場合は、【印刷】ボタンをクリックします。



印刷画面が表示されます。

《参考》
印刷画面を印刷するには、

タイトルバーにカーソルを合わせて右クリックします。

“印刷（P）”にカーソルを合わせ、
クリックします。



『印刷プレビュー』画面が表示されます。

①印刷メニューが表示されますので、プリンターの選択や設定を行い、【印刷】ボタンをクリックし、印刷を行います。

②印刷終了後、【×（閉じる）】ボタンをクリックします。

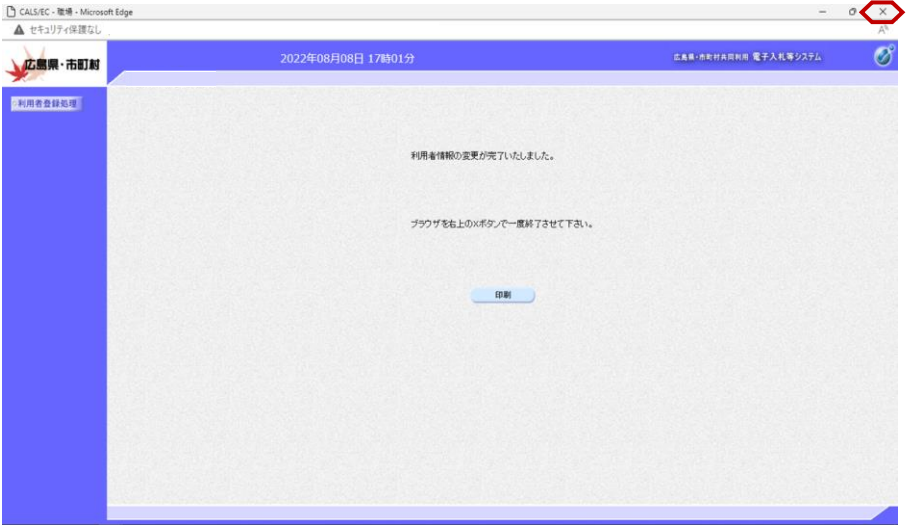

『登録完了』画面が表示されます。

【×（閉じる）】ボタンをクリックします。

以上で、利用者情報の変更は終了となります。

1.4. ＩＣカードの更新

ＩＣカードの有効期限切れが間近のため新しいＩＣカードを購入（更新）した場合などは、この操作により現在使用中のＩＣカードから新しいＩＣカードへの入れ替え（更新）を行います。

《注意》使用しているＩＣカードの有効期限が切れている場合、またはＩＣカードの紛失、閉塞の場合は、
ＩＣカードの更新を行う事ができません。
その場合は、「1.2 利用者情報の登録」を参照し、新たに利用者登録を行う必要があります。



『利用者登録メニュー』画面が表示されます。

【ＩＣカード更新】ボタンをクリックします。

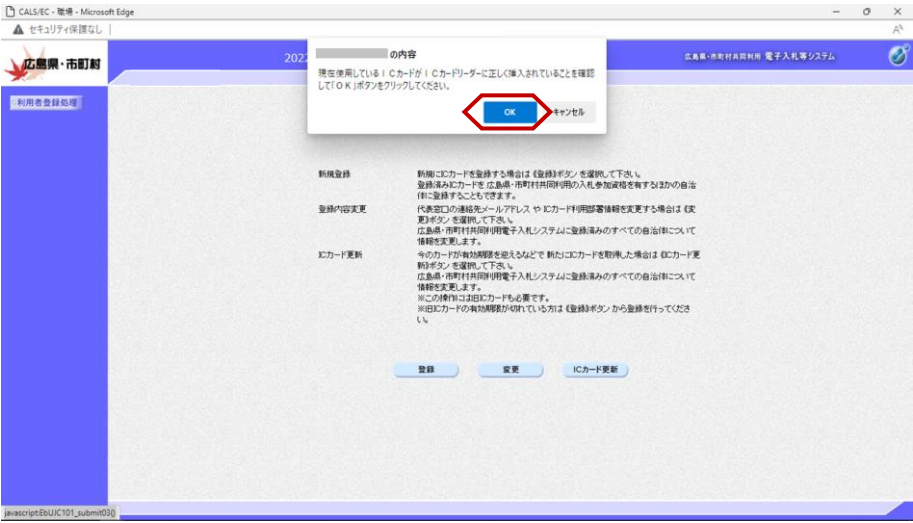

ポップアップが表示されますので、現在使用しているＩＣカードがＩＣカードリーダーに挿入されていることを確認し【OK】ボタンをクリックします。

Pin番号入力ダイアログ

PIN番号を入力してください。

PIN番号:

担当者:

P I N番号入力ダイアログが表示されます。

ＩＣカードがカードリーダーに挿入されていることを確認します。

P I N番号を入力し【OK】ボタンをクリックします。

※担当者名は省略可能です。

※パソコンにＩＣカードリーダーの設定が正常に行われていない、接続が不十分な場合などが原因で、下記のエラーが出る場合があります。
パソコンとＩＣカードリーダーの接続および、ＩＣカードリーダーに正しく挿入されているかを確認してください。

電子入札補助アプリ

 [APP-CRITICAL-00102801-03002]
ログインに失敗しました。

CALIS/EC - 連携 - Microsoft Edge

セキュリティ保護なし | 2022 | 広島県・市町村共同利用電子入札等システム

利用者登録処理

の内容

新しいＩＣカードがＩＣカードリーダーに正しく挿入されていることを確認して【OK】ボタンをクリックしてください。

新規登録

登録内容変更

ＩＣカード更新

登録

変更

ＩＣカード更新

ポップアップが表示されますので、新しいＩＣカードがＩＣカードリーダーに挿入されていることを確認し【OK】ボタンをクリックします。

Pin 番号入力ダイアログ

PIN 番号を入力してください。

PIN 番号:

担当者:

OK

キャンセル

P I N 番号入力ダイアログが表示されます。

ＩＣカードがカードリーダーに挿入されていることを確認します。

P I N 番号を入力し【OK】 ボタンをクリックします。

※担当者名は省略可能です。

※パソコンにＩＣカードリーダーの設定が正常に行われていない、接続が不十分な場合などが原因で、下記のエラーが出る場合があります。
パソコンとＩＣカードリーダーの接続および、ＩＣカードリーダーに正しく挿入されているかを確認してください。

広島県・市町村

2022年08月08日 17時11分

広島県・市町村共同利用 電子入札等システム

利用者登録画面

電子証明書更新確認

発注機関

チェックが付いた利用可能な発注機関のICカード情報と更新します。

☐ 広島県

☐ 呉市

☐ 竹原市

☐ 三原市

☐ 尾道市

☐ 福山市

☐ 府中市

☐ 三次市

☐ 庄原市

☐ 大竹市

☐ 東広島市

☐ 廿日市市

☐ 安芸高田市

☐ 江田島市

☐ 安芸郡府中町

☐ 安芸郡海田町

☐ 安芸郡特許町

☐ 安芸郡東町

☐ 山県郡安芸太田町

☐ 山県郡北広島町

☐ 世羅郡世羅町

☐ 神石郡神石高森町

現在使用しているICカード

企業名称 : A建設〇〇株式会社

企業住所 : 広島県広島市1234番地1

ICカード企業名称 : テスト6株式会社

ICカード取得者氏名 : テスト 五

ICカード取得者住所 : ＊＊＊＊

証明書シリアル番号 : 3616724659297221941 (10桁) / 3231303031333535 (16桁)

証明書発行者 : OHS-TestAOSign G2 Certification Authority/OH-Nippon Denshi Nishio Co.Ltd./CH-IP

証明書有効期限 : 2023/07/01

新規に使用するICカード

企業名称 : A建設〇〇株式会社

企業住所 : 広島県広島市1234番地1

ICカード企業名称 : テスト11株式会社

ICカード取得者氏名 : テスト 十一

ICカード取得者住所 : ＊＊＊＊

証明書シリアル番号 : 3616724659297221993 (10桁) / 3231303031333631 (16桁)

証明書発行者 : OHS-TestAOSign G2 Certification Authority/OH-Nippon Denshi Nishio Co.Ltd./CH-IP

証明書有効期限 : 2023/07/01

新規に使用するICカードの企業名称とICカード企業名称が
同じの企業名称で登録することを確認してください。

この内容でよろしい場合は更新ボタンをクリックしてください。

更新

戻る

電子入札補助アプリ

[APP-CRITICAL-00102801-03002]
ログインに失敗しました。

OK

現在使用しているＩＣカードと新規に使用するＩＣカードの情報が表示されます。内容を確認し【更新】 ボタンをクリックします。



電子証明書の更新完了メッセージが表示されます。

最後に、全てのインターネット画面をブラウザ右上の「×」ボタンで閉じます。

以上でＩＣカードの更新は終了となります。